NEWSLETTER

EineWelt Pamoja e.V.

2017/3

Aktuelles / Aktivitäten vom Verein

Neue Homepage online

Dank Fam. Dorsch, Conny und Matthias, haben wir seit einiger Zeit wieder eine aktuelle Homepage im Netz. Es werden noch die ein oder anderen Überarbeitungen gemacht, sonst sieht die Seite aber sehr gut aus. Ein herzliches DANKE an die Beiden, die dies in ihrer Freizeit und ohne Kosten für den Verein erstellt haben.

http://www.einewelt-pamoja.de/wp/

Scheunenflohmarkt 17.-.18.06.2017

Der 9. Scheunenflohmarkt fand wie immer, am Wochenende vom Töpfermarkt Darmsheim, bei Richter´s in der Scheune statt. Diese war wieder mit vielen schönen Flohmarktsachen gefüllt, so das die Schnäppchenjäger voll auf ihre Kosten gekommen sind. Für Speis und Trank war ebenfalls reichlich gesorgt und ob afrikanische Fleisch/Gemüsetaschen oder bei Weiß/Bratwurst, die vielen Gäste waren alle zufrieden, was bei dem sonnigen Wetter auch nicht schwer fiel. Es war wieder ein erfolgreiches Wochenende für den Verein, was ohne die helfenden Hände/Spender ob Kuchen oder Sachspenden nicht möglich wäre. VIELEN DANK DAFÜR!

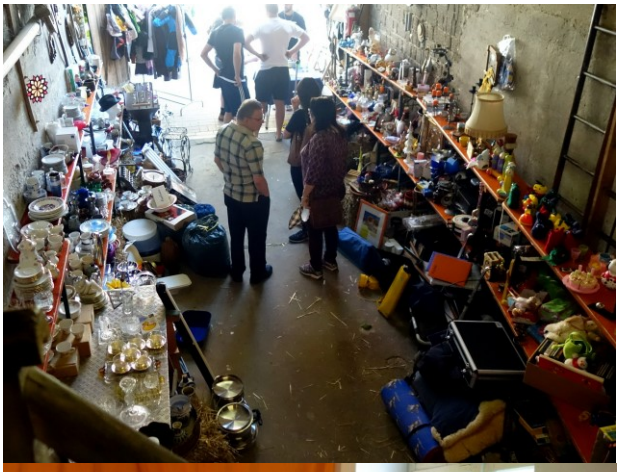

Afrikafestival Böblingen 28. - 30.07.2017

Dieses Jahr waren wir mal wieder mit einem Informationsstand beim Afrikafestival in Böblingen vertreten. Bei schönem Wetter hofften wir auf reichlich neugierige Menschen, leider war das nicht so, dafür hatten wir Unterstützung von Caro Richter aus Afrika.

NEWSLETTER

EineWelt Pamoja e.V.

2017/3

Weltkindertag im Sommerhofenpark

Am 24.09.2017 fand wieder der Weltkindertag statt. Bei dem wir, wie im letzten Jahr mit einem Verkaufs/Infostand vertreten waren. Trotz Bundestagswahl kamen zahlreiche Besucher vorbei.

Unser Verein EineWelt-Pamoja e.V. freut sich über die großzügige Spende, welche durch den Verkauf von Kaffee und Kuchen, Popcorn und Waffeln zustande kam. Ein GROSSES DANKE an all die Spender und vor allem an die Helferinnen und Helfer der teilnehmenden Organisationen, die jedes Jahr voller Begeisterung und Motivation diesen Tag auf die Beine stellen.

Bürger/Familienfest Darmsheim 08.10.2017

Es gibt immer wieder Anlässe Feste zu feiern. In Darmsheim war die Einweihung des neuen Spielplatzes im Inneren Bühl Anlass genug. Alle Darmsheimer Vereine haben teilgenommen. Es gab unterschiedliche Stände mit allerlei Leckereien, Infostände usw. Wir hatten eine Tombola organisiert und waren damit vor Ort. Das Wetter war sehr schlecht angesagt, aber es blieb trocken und ab und zu schaute sogar die Sonne heraus. Die zahlreichen BesucherInnen genossen die Angebote und kauften unsere Tombola so gut wie leer. Danke an alle die die Tombola vorbereitet haben, Lose verkauft und die Gewinne ausgegeben haben. An Willi Richter der mit seiner Kutsche für uns gefahren ist, danke an neue Mitglieder, die an dem heutigen Tag geworben werden konnten und alle die Lose bei uns gekauft haben.

Regenbogen der Kunst

Ganz aktuell am letzten Wochenende 14.10. - 15.10.2017 fand wieder die Veranstaltung Regenbogen der Kunst in Dagersheim statt.

Wie im letzten Jahr waren wir als Verein EineWelt-Pamoja e.V. der Nutznießer der Tombola, die von Frau Wenski-Hänisch organisiert wurde.

Durch das schöne Altweiberwetter war der Besucherzulauf nicht so groß, trotzdem können wir zufrieden sein.

Wir sagen HERZLICHEN DANK!

NEWSLETTER

EineWelt Pamoja e.V.

2017/3

Aktuelles aus Afrika

Graduation der 7. Klasse

Wir sind jedes Jahr, seit unserem Start, um eine Klasse gewachsen und nun war es dieses Jahr soweit, wir haben wieder eine 7. Klasse von unserer Schule verabschieden können. Dies war ein Ereignis, was richtig groß gefeiert wurde.

Dafür haben die Schüler viel geübt und einstudiert, Tänze, Akrobatik und Lieder, welche sie mit viel Freude ihren Eltern, Mitgliedern der Regierung und des Schulamts vorgeführt haben.

Jedem Einzelnen wurde das Abschlusszertifikat überreicht und mit den besten Wünschen in den neuen Lebensabschnitt verabschiedet.

Sonstiges

Das Thema Schlagen wurde wieder angesprochen. Jeder Lehrer muss jetzt dafür unterschreiben, daß er zur Kenntnis genommen hat, daß dies an unserer Schule nicht praktiziert wird und mit welchen Konsequenzen er rechnen muss.

1. Schriftliche Abmahnung
2. Abzug am Gehalt
3. Kündigung.

Die Regierung fordert seit diesem Jahr eine Fremdsprache. Zur Auswahl stehen Französisch oder Arabisch, wir, an unserer Schule, haben uns für Französisch entschieden. Sind jetzt auf der Suche nach einem Lehrer, der dies unterrichten kann, was gar nicht so einfach ist. Leider konnten wir auch zum neuen Schuljahr noch keinen Lehrer hierfür finden.

Gleichzeitig fordert die Regierung seit diesem Jahr, daß die BabyClass und MiddleClass separiert werden und als DAY CARE CENTER geführt werden. Hierfür wurde ein neues Gebäude in der Nähe des Hostels gebaut, was somit auch von den Mädchen des Hostels abends mitbenutzt wird.

Der Wunsch nach einer Bibliothek und Computerraum wurde ausgesprochen. Leider mussten wir hierfür eine Absage geben, da der Kostenvoranschlag von 45000.-€ nicht realisierbar ist, auch die 20000.-€ die nach dem Verhandeln fest stehen können nicht aufgebracht werden. Es wird trotz allem mit dem Bau angefangen und wir sehen, wie weit man mit dem überwiesenen Geld kommt.

Seit Anfang Oktober sind wieder zwei Volontäre aus Deutschland an der Schule. Ben wird die Lehrer unterstützen und Simon möchte sich praktisch betätigen. Die ersten Rückmeldungen sind schon angekommen und die Beiden fühlen sich recht wohl.